



Real Federación Española de Judo y Deportes Asociados
JIU-JITSU - AIKIDO - KENDO - WU-SHU - DEFENSA PERSONAL
Y NIHON TAI JITSU



FECHA: 20.11.14

ORIGEN: COLEGIO NACIONAL ARBITROS

CIRCULAR

GENERAL Nº 189

Anula la /

DEPARTAMENTAL Nº

DESTINATARIOS, PARA:

CUMPLIMIENTO:

CONOCIMIENTO:

FEDERACIONES AUTONÓMICAS DE JUDO Y DD.AA. y DIRECTORES DE ARBITRAJE

ASUNTO: SEMINARIO DE ARBITRAJE DE LA FIJ y SEMINARIO NACIONAL DE ARBITRAJE 2015

V.º B.º:

TEXTO:

Con el fin de poder instruir y actualizar al colectivo arbitral español, se comunica a todas las Federaciones Autonómicas la celebración el próximo año 2015, del Seminario de Arbitraje de la FIJ, que a su vez será el Seminario Nacional de Arbitraje de la RFEJYDA, con el programa y requisitos de participación que se adjuntan.

Para la participación en dicho Seminario, se recuerda que la Junta Directiva de esta RFEJYDA, en su reunión celebrada 19/09/2014, acordó lo siguiente:

- La Tesorería Central de la RFEJYDA, se hará cargo del alojamiento y manutención de 1 Arbitro y 1 Entrenador por Autonomía. El desplazamiento será sin cargo para la RFEJYDA.

Se pone a disposición plazas adicionales (sin cargo para la RFEJYDA), para Arbitros y Entrenadores interesados en asistir, cuyos requisitos de participación y condiciones económicas se detallan en la documentación adjunta.

Es importante que los participantes tengan un nivel medio de inglés ya que este Seminario se impartirá en dicho idioma.

Una vez concluido este Seminario y con el fin de poder instruir al resto del colectivo arbitral de cada Autonomía, las Federaciones Autonómicas deberán realizar sus Seminarios Técnicos. Estos Seminarios podrán ser impartidos por el Arbitro participante de su Autonomía o por cualquier participante en el Seminario de la FIJ/RFEJYDA. Dichos Seminarios Técnicos **deberán realizarse antes del 15 de febrero de 2015** ya que el 21 y 22 de dicho mes se celebra la Fase de Sector del Campeonato de España Junior.





Real Federación Española de Judo y Deportes Asociados
JIU-JITSU - AIKIDO - KENDO - WU-SHU - DEFENSA PERSONAL
Y NIHON TAI JITSU



Una vez finalizado el Seminario Técnico, las Federaciones deberán remitir a la Secretaría del CNA el listado de participantes. En dicho listado solamente deberán figurar los Arbitros de categoría Nacional, Continental o Internacional.

Se recuerda que todos los Arbitros que se inscriban en los Campeonatos y Copas de España durante el próximo año 2015, tendrán que estar indispensablemente actualizados, bien mediante el Seminario FIJ/REFEJYDA o bien a través de los Seminarios de reciclaje técnico realizados en las distintas Autonomías.



Fdo. Pepe O. Roses
DIRECTOR DEL CNA





REAL FEDERACION ESPAÑOLA DE JUDO ROYAL SPANISH JUDO FEDERATION



SEMINARIO INTERNACIONAL y NACIONAL DE ARBITRAJE 2015 EUROPA-MALAGA (Árbitros y Entrenadores Españoles)

Fecha 30 y 31 de Enero de 2015

Dirigido por Federación Internacional de Judo

Organiza

Real Federacion Española de Judo <http://www.rfejudo.com>
C/ Ferraz, 16 – 7º izq.
28008 Madrid
Tlf. 91 559 48 76 Fax. 91 115 79 98
info@rfejudo.com

Contacto de emergencia: Serafín Aragüete - 629 21 21 74
saraguete@rfejudo.com

Hoteles de alojamiento

Hotel Meliá Costa del Sol** (Hotel de celebración del Seminario)**
Paseo Marítimo del Bajondillo, 19
29620 Torremolinos

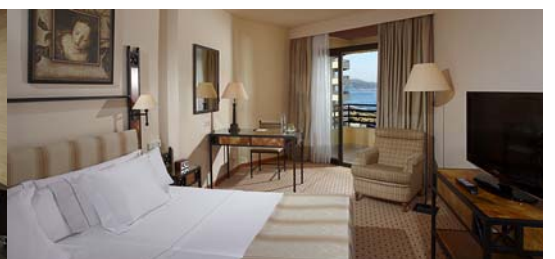

Hoteles de alojamiento



Hotel Sol Don Pablo****
Paseo Marítimo del Bajoncillo, 31
29620 Torremolinos

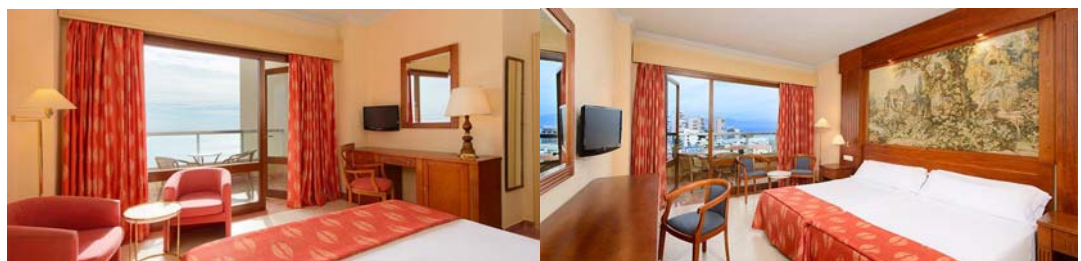
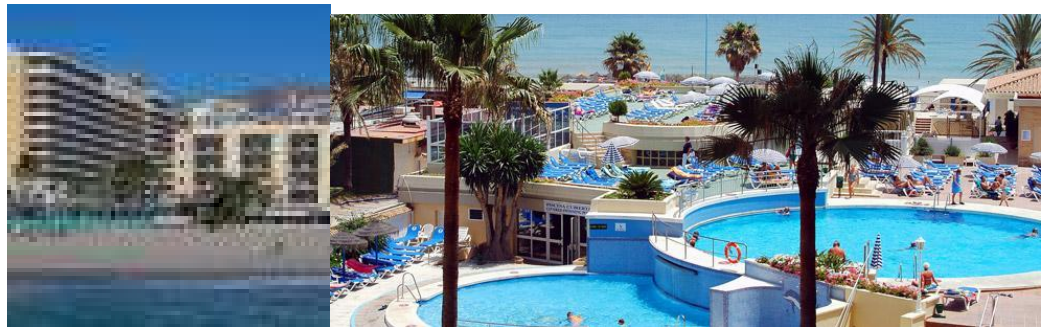

Servicios gratuitos para los inscritos: Spa, Sauna, Gimnasio y Wifi



REAL FEDERACION ESPAÑOLA DE JUDO ROYAL SPANISH JUDO FEDERATION



Participantes y requisitos de inscripción

La Tesorería de la RFEJYDA, se hará cargo del alojamiento y manutención de 1 Arbitro y 1 Entrenador por Autonomía.

Plazas adicionales: Resto de Arbitros y Entrenadores sin cargo para la RFEJYDA.

Los Árbitros y Entrenadores que se inscriban deberán hacerlo con el visto bueno de su Federación Autonómica.

Las inscripciones recibidas de las plazas adicionales, se atenderán por riguroso orden de entrada hasta completarse el aforo.

Las inscripciones deberán hacerse en el modelo oficial que se adjunta.

Los Árbitros y Entrenadores inscritos tienen que ser como mínimo de categoría Nacional y deberán estar colegiados y en activo.

Importante: Todos los participantes deberán llevar judogi blanco para la parte práctica en el Tatami.

Condiciones Económicas

Transporte hasta Málaga a cargo de los participantes.

Desde el aeropuerto y estación (apeadero La Colina de Torremolinos) recoge la Organización. Quienes viajen en AVE el billete les vale hasta el citado apeadero.

Alojamiento y Manutención en Pensión Completa desde el 29 de enero hasta la dispersión, día 1 de febrero 2015.

* **Habitación Doble: 250 € por persona y Seminario.**

* **Habitación Individual: 425 € por Persona y Seminario.**

Precio inscripción (únicamente para los que no se alojen en los Hoteles oficiales): **150 € por persona y Seminario (no incluye transporte desde y/o hasta el aeropuerto o estación).**

Ingreso a **Real Federación Española de Judo y D.A.**

Federation Address: **Ferraz 16 7º izq Madrid 28008 España**

Banco: **La Caixa**

Número cuenta (IBAN): **ES54 2100 6322 1202 0004 5632**

Swift Code: **CAIXESBBXXX**

Concepto: Seminario Internacional Arbitraje 2015 y nombre del participante.

Tienen la posibilidad de abonar en metálico el coste del Seminario a su llegada al registro.



REAL FEDERACION ESPAÑOLA DE JUDO ROYAL SPANISH JUDO FEDERATION



Inscripciones	<p>Se remitirán a la Real Federación Española de Judo antes del 20 de diciembre de 2014 a:</p> <p>info@rfejudo.com / saraguete@rfejudo.com / carmen.calvo@rfejudo.com / cna@rfejudo.com</p>
Programa	<p>Jueves 29: Llegada y registro de participantes antes de las 20:00 horas. Viernes 30: 10:00 a 13:00 y de 16:00 a 18:30 horas Seminario. Sábado 31: 10:00 – 13:00 Seminario. Tarde dispersión opcional. Domingo 1: Dispersión.</p> <p><u>Nota:</u> Los que opten por hacer la dispersión el sábado 31 por la tarde, deberán comunicarlo a la organización.</p>